

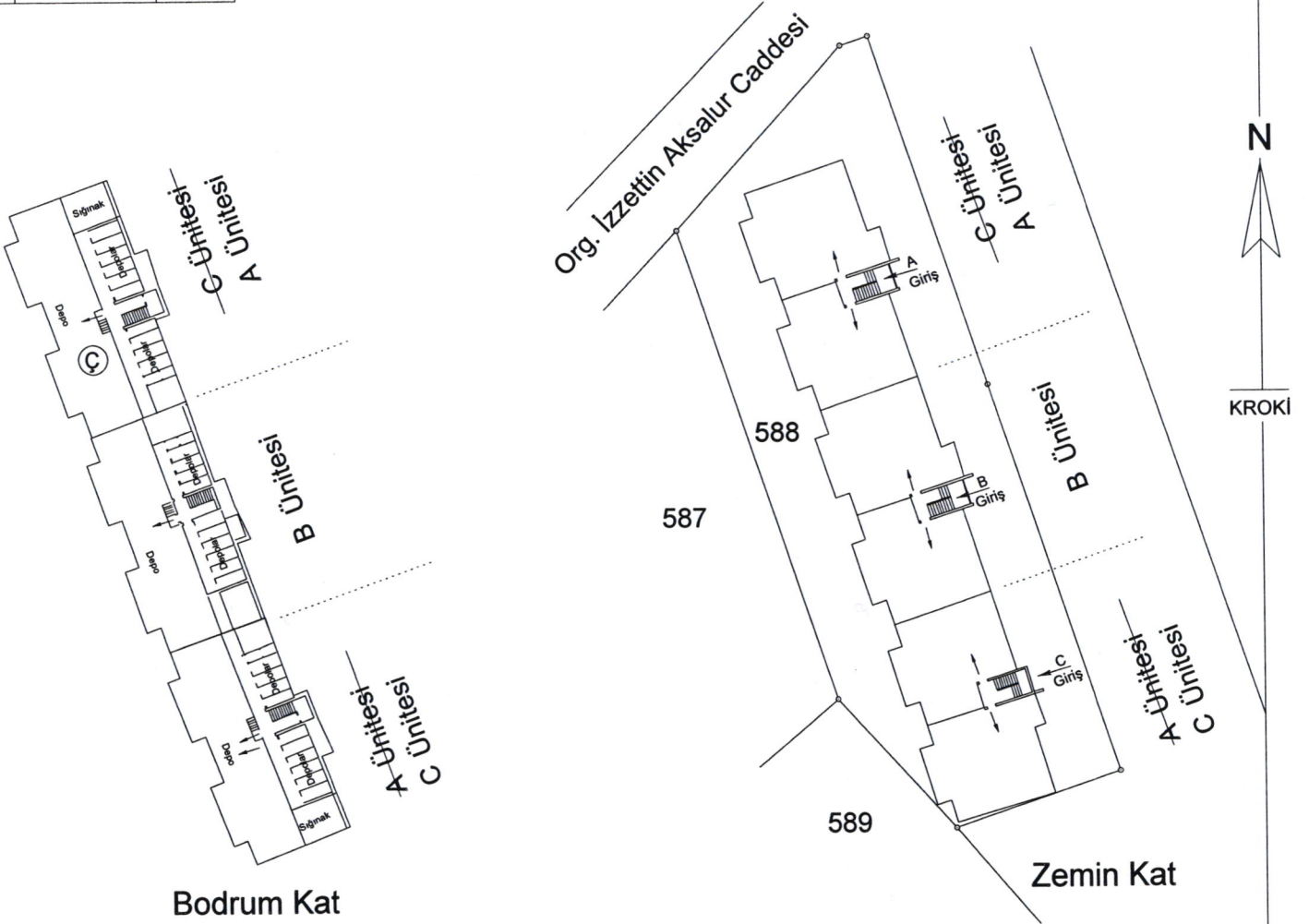

İli	İSTANBUL	BAĞIMSIZ BÖLÜMÜN YERİNDE GÖSTERİLMESİ						Ücret Alındısı		
İlçesi	BEŞİKTAŞ							Tarih	31.12.2021	
Mah / Köy	LEVENT							No	ZYN202100000964	
Pafta No	32	Apt. Kapı No	Toplam Kat Adedi	Kat No	Blok Giriş - Ünite	Daire No	Bağımsız Bölüm No	Niteliği	Cephesi	
Ada No	1015	---	6	Bodrum Kat	A Blok (A Ünitesi)		Ç	Mesken	KB	
Parsel No	588									

PARSEL YÜZÖLÇÜMÜ		
Ha	m ²	dm ²
-----	1751	72



Not: Tapuda mevcut mimari projesi vaziyet planına göre yönüne çevildiğinde projede Kuzeyde C Ünitesi (C giriş), ortada B Ünitesi (B giriş) ve Güneyde A Ünitesi (A giriş) olarak görünmekte iken fiili kullanım durumuna uygun olarak yönüne çevildiğinde, zemin kat ve normal katlarda malik bulunanlar ile de karşılaştırıldığında fiili kullanım durumu ve mimari projenin uyumlu olmadığı, A ve C Üniteleri (A ve C Girişleri) ile Ç numaralı bağımsız bölümün krokide gösterildiği şekilde olması gerektiği tespit edilerek iş bu bağımsız bölümün yerinde gösterilmesi krokisi hazırlanmıştır.

K: KUZEY	KD: KUZEYDOĞU
G: GÜNEY	KB: KUZEYBATI
D: DOĞU	GD: GÜNEYDOĞU
B: BATI	GB: GÜNEYBATI

Fen Kayıt No	31/12/2021 - 414	Düzenleyen LHKAB	Kontrol Eden LHKAB	Onaylayan LHKAB
Ünvanı	Taşınmaz mal maliki	Teknisyen/Tekniker	Harita Mühendisi	
Adı Soyadı	Temsilen Refik Turgut ERSOY	Okun DEMIRBILEK Hrt. Kad. Teknikeri	Zeynel MORDOĞAN Lisanslı Harita Kad. Mühendisi	
Tarih	17.01.2022	17.01.2022	17.01.2022	
İmza				